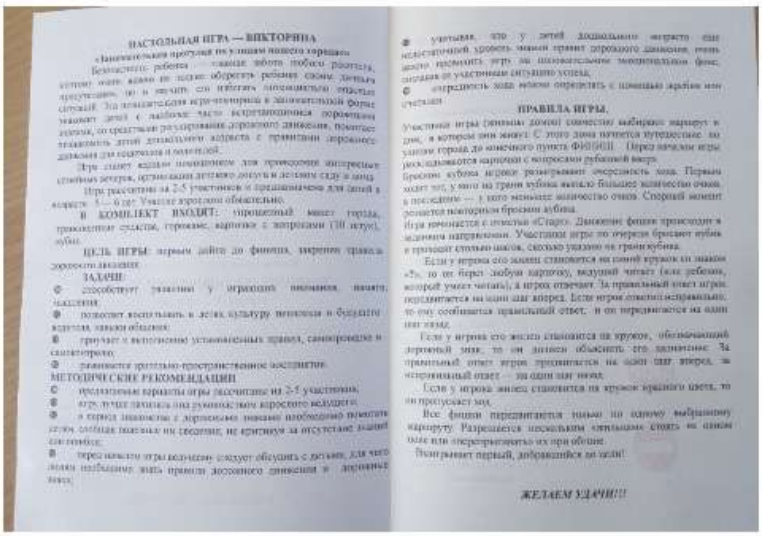

НАСТОЛЬНАЯ ИГРА — ВИКТОРИНА

«Занимательная прогулка по улицам нашего города»

Безопасность ребенка — главная забота любого родителя, которая очень важно не только обеспечить реальными схемами дневных происшествий, но и научить его избегать потенциально опасных ситуаций. Эта познавательная игра-викторина в занимательной форме знакомит детей с наиболее часто встречающимися дорожными знаками, он представляет регулирование дорожного движения, помогает развивать детей дошкольного возраста с правилами дорожного движения для пешеходов и водителей.

Игра станет идеальным инструментом для проведения интересных семейных вечеров, организации детского досуга в детском саду и школе.

Игра рассчитана на 2-5 участников и предназначена для детей в возрасте 5 — 6 лет. Участие взрослых обязательно.

В КОМПЛЕКТ ВХОДИТ: игровое поле, макет города, транспортные средства, фишки, карточки с вопросами (30 штук), кубик.

ЦЕЛЬ ИГРЫ: первым дойти до финиша, изучив правила дорожного движения.

ЗАДАЧИ:

- способствует развитию у играющих внимания, памяти, мышления;
- позволяет воспитывать в детях культуру пешехода и будущего водителя, навыки общения;
- приучает к выполнению установленных правил, самоконтроля и самостоятельности;
- развивается эмоционально-пространственное воображение.

МЕТОДИЧЕСКИЕ РЕКОМЕНДАЦИИ:

- предложенные варианты игры рассчитаны на 2-5 участников;
- игра лучше проводить под руководством взрослого ведущего;
- в период знакомства с дорожными знаками необходимо выполнять задания, которые помогают их запомнить, не критикуя за отсутствие знаний заранее;
- перед началом игры вначале следует обсудить с детьми, для чего людям необходимо знать правила дорожного движения и дорожные знаки;
- учитывая, что у детей дошкольного возраста еще недостаточный уровень знаний правил дорожного движения, очень важно проводить игру на познавательном мотивационном фоне, создавая им участникам ситуацию успеха;
- очередность хода можно определить с помощью жребия или считалки.

ПРАВИЛА ИГРЫ.

Участники игры (именно домой совместно выбирают маршрут в игре, в которым они живут. С этого дома начнется путешествие по улицам города до конечного пункта ФИНИШ. Перед началом игры раскладываются карточки с вопросами рубашкой вверх.

Бросок кубика игроки регулируют очередность хода. Первым ходит тот, у кого на грани кубика выпало большее количество очков, а последним — у кого меньшее количество очков. Спорный момент решается повторным броском кубика.

Игра начинается с клетки «Старт». Движение фишек происходит в заданном направлении. Участники игры по очереди бросают кубик и проходят столько шагов, сколько указано на грани кубика.

Если у игрока его фишка становится на синий кружок со знаком «?», то он берет любую карточку, ведущий читает (или ребенок, который умеет читать), а игрок отвечает. За правильный ответ игрок передвигается на один шаг вперед. Если игрок ответил неправильно, то ему сообщается правильный ответ, и он передвигается на один шаг назад.

Если у игрока его фишка становится на кружок, обозначающий дорожный знак, то он должен объяснить его значение. За правильный ответ игрок продвигается на один шаг вперед, за неправильный ответ — на один шаг назад.

Если у игрока фишка становится на кружок красного цвета, то он пропускает ход.

Все фишки передвигаются только по одному выбранному маршруту. Разрешается нескольким игрокам стоять на одном поле или перепрыгивать их при обгоне.

Выигрывает первый, добравшийся до цели!

ЖЕЛАЕМ УДАЧИ!!!

ТАБЛИЦА ДОРОЖНЫХ ЗНАКОВ, ИСПОЛЬЗУЕМЫХ В ИГРЕ

	«Велосипедная дорожка» - разрешается движение только на велосипедах и мопедах.
	«Пешеходный переход» Это указательный знак, который указывает место, где нужно переходить дорогу.
	«Парковка» применяется для обозначения площадок, специально отведенных для парковки легковых автомобилей
	«Осторожно, дети» Этот знак предупреждает водителя о возможном появлении детей на дороге. Устанавливается он вблизи детского учреждения, например, детского сада, школы, игровой площадки.
STOP	**«Движение без остановки запрещено»** Для безопасности движения водитель должен остановиться перед стоп-линией, а при ее отсутствии — перед знаком.
Въезд запрещен	**«Въезд запрещен»** Этот знак запрещает въезд транспортных средств на дорогу или участок дороги в данном направлении.